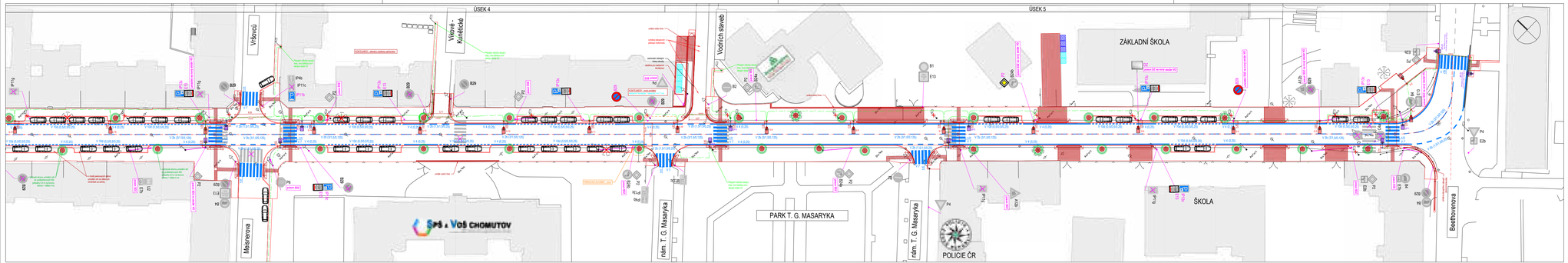


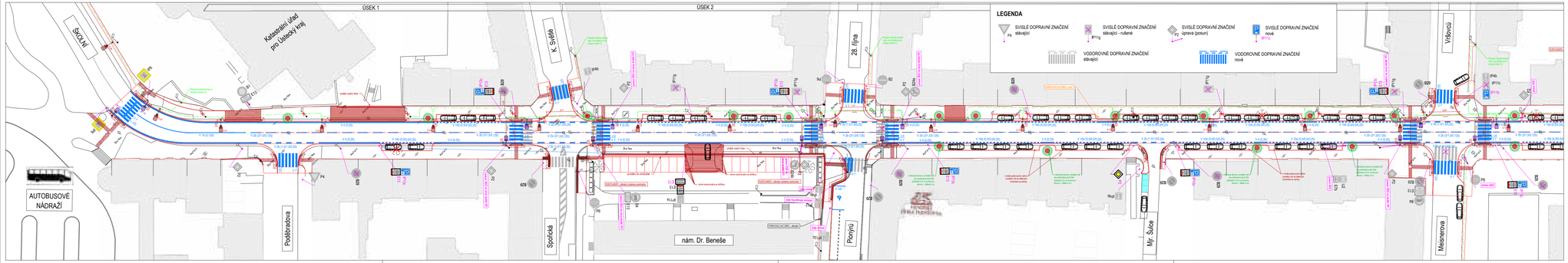


Ing. Vladislav Hrych
POLICIE ČESKÉ REPUBLIKY
Důvod podepsání: Za správnost vyhotovení
Čas podepsání: 05.03.2024 7:53:14

| ČÍSLO REVIZE: | POPIS ZMĚNY / ODŮVODNĚNÍ: | DATUM: |
|---|---|---|
| | | |

# Bc. Radek Vimr DiS.

Digitální podpis: 25.04.2024 12:43
Důvod podpisu: MÚP
MMCH/44257/2024

## ČÁST C

AUTORIZACE

OBJEDNATEL:

Chomutov

**STATUTÁRNÍ MĚSTO CHOMUTOV**
Zborovská 4602
430 28 Chomutov
IČ: 00261891

ZHOTOVITEL:

ADVISIA
projekty a řízení dopravních staveb

**ADVISIA, s.r.o.**
Rubeška 215/1
190 00 Praha 9 - Vysočany
IČ: 24668613
www.advisia.cz, info@advisia.cz

NAVRHL / VYPRACOVAL:
**Ing. Tereza Škorpilová**
ZODPOVĚDNÝ PROJEKTANT:
**Ing. Miroslav Větrovský**
TECHNICKÁ KONTROLA:
**Ing. Miroslav Větrovský**
HLAVNÍ INŽENÝR PROJEKTU:
**Ing. Tereza Škorpilová**

AKCE:
**Rekonstrukce ulice Školní, Chomutov**

| ČÍSLO ZAKÁZKY: | 19_010-CV |
|---|---|
| DATUM: | 11/2022 |
| REVIZE: | 00 |

| ČÍSLO PŘÍLOHY: | NÁZEV PŘÍLOHY: | FORMÁT: | 5 x A4 | STUPEŇ PD: | PARÉ: |
|---|---|---|---|---|---|
| C.4 | Dopravní značení | MĚŘÍTKO: | - | DUSP | |

SOUŘADNICOVÝ SYSTÉM S-JTSK, VÝŠKOVÝ SYSTÉM Bpv